Instytut Meteorologii i Gospodarki Wodnej
Państwowy Instytut Badawczy
Wydział Prognoz i Opracowań Hydrologicznych

Nr 19
Gdynia, 25.03.2024
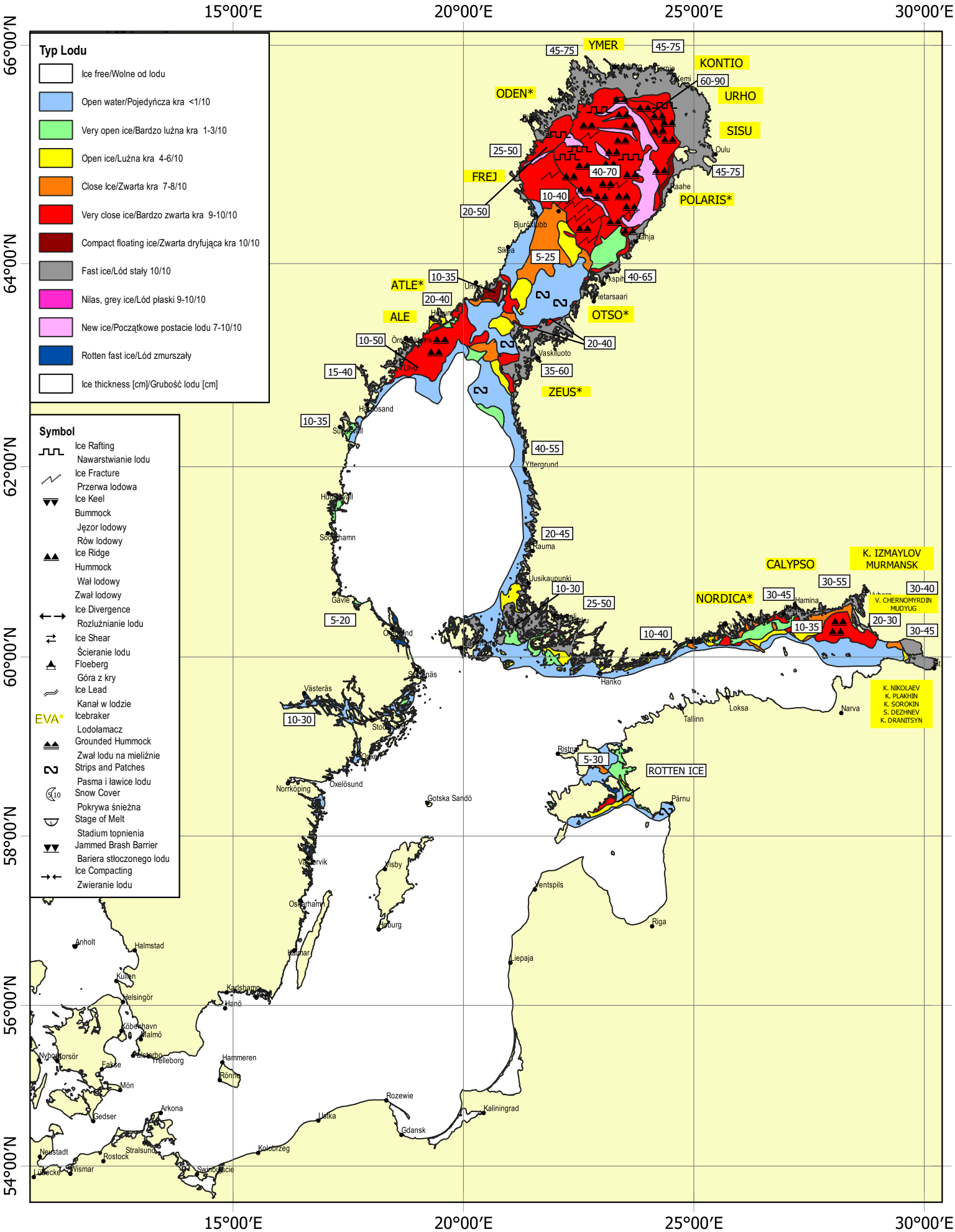
# MAPA ZLODZENIA BAŁTYKU